

Nuevas funciones y características Aspel-COI 8.0.

Procesa, integra y mantiene actualizada la información contable y fiscal de la empresa en forma segura y confiable. Cumple con las diferentes especificaciones y funciones para el manejo de la Contabilidad Electrónica, de acuerdo con las disposiciones fiscales vigentes. Además, proporciona diversos reportes comparativos, documentos y gráficas que permiten evaluar el estado financiero de la organización. Genera oportunamente las diferentes declaraciones fiscales como las correspondientes a IVA, ISR y DIOT. Mantiene interfaz con los Sistemas Aspel y hojas de cálculo.

1. Nuevas características.

1.1. Interfaz gráfica

➤ Ruta de acceso:
Menú Vista / Apariencia.

Reemplaza el menú tradicional por carpetas de forma horizontal para brindar una mejor administración y fácil operación de la información contable y fiscal además es posible cambiar su apariencia como mejor se considere seleccionando cualquiera de los temas disponibles.



Figura 1. Ventana Principal de Aspel-COI 8.0



Figura 2. Temas predefinidos.

1.2. Perfiles de Usuario.

↗ Ruta de acceso:
Menú Configuración / Perfiles de usuarios.

Nueva imagen en perfiles de usuarios, donde la consulta cuenta con diferentes vistas y un panel de detalles en el que se observa la información correspondiente a cada rol y a cada usuario.



Figura 3. Consulta de perfiles de usuarios.

Nueva pestaña "Empresas", que permitirá seleccionar o consultar de forma rápida las empresas a las que puede acceder un usuario.



Figura 4. Selección de empresas a las que puede acceder un usuario.

1.3. Práctica barra de búsqueda.

Agiliza tu operación utilizando la barra de búsqueda inteligente. Localiza más rápido movimientos, reportes, consultas, entre otros.



Figura 5. Barra de búsqueda.

1.4. Apertura de 999 empresas.

Se podrán agregar hasta 999 empresas.

➤ Ruta de acceso:
Menú Configuración / Agregar empresa.

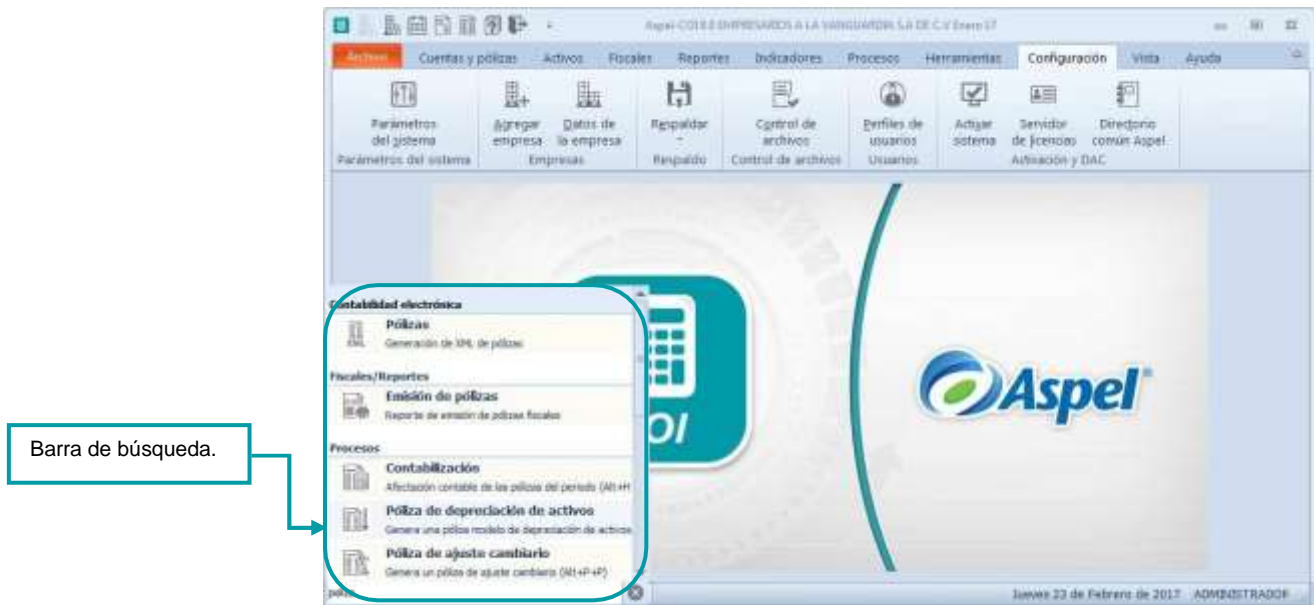

Figura 6. Listado de empresas.

1.5. Ágil consulta de catálogo de cuentas.

En esta nueva versión se anexan nuevos campos para realizar la consulta del catálogo de cuentas más personalizada y exacta.

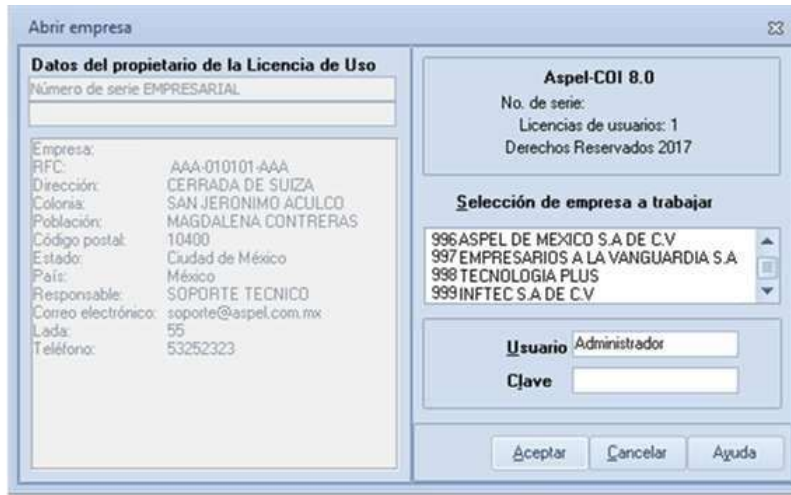

Figura 7. Catálogo de cuentas

1.6. Ticket Empresarial.

Se incorpora a la Aspel-COI 8.0 la herramienta corporativa “Ticket Empresarial” a través de ella se realiza el control y administración interna de la gestión de viajes, representación, caja chica y gastos corporativos, facilitando su comprobación a través de pólizas dinámicas.

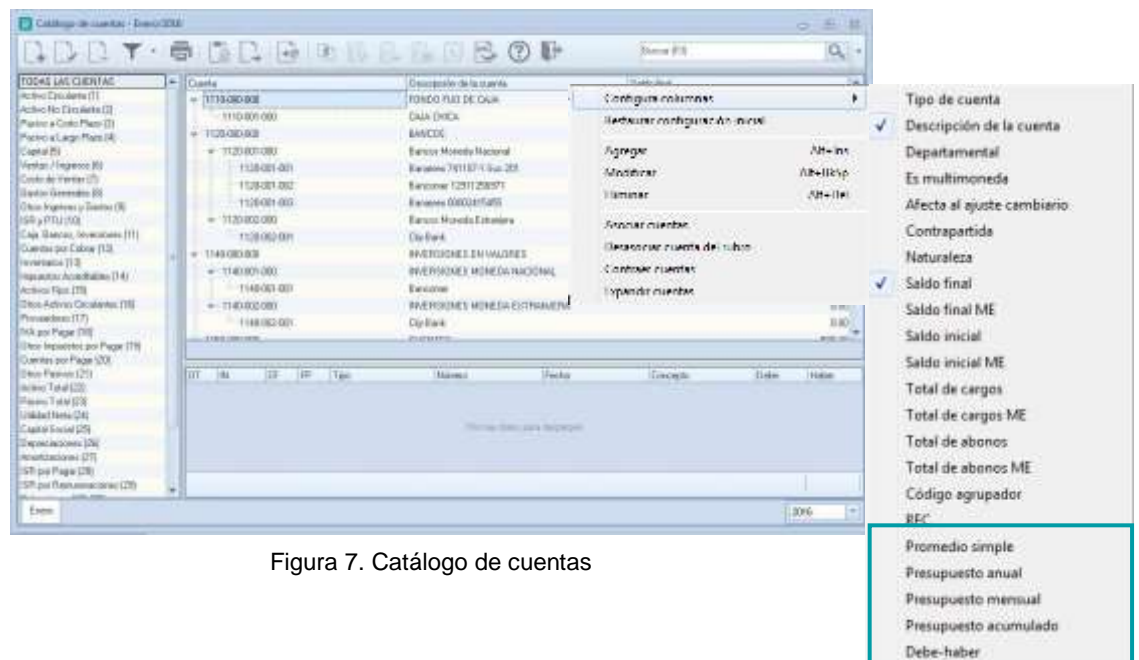

Figura 8. Ticket Empresarial

1.7. Mis espacios.

Nueva versión de la sección “Mis espacios” sin necesidad de colocar correo administrador y contraseña al crear el espacio, con un rediseño en sus carpetas para una mejor administración de archivos.

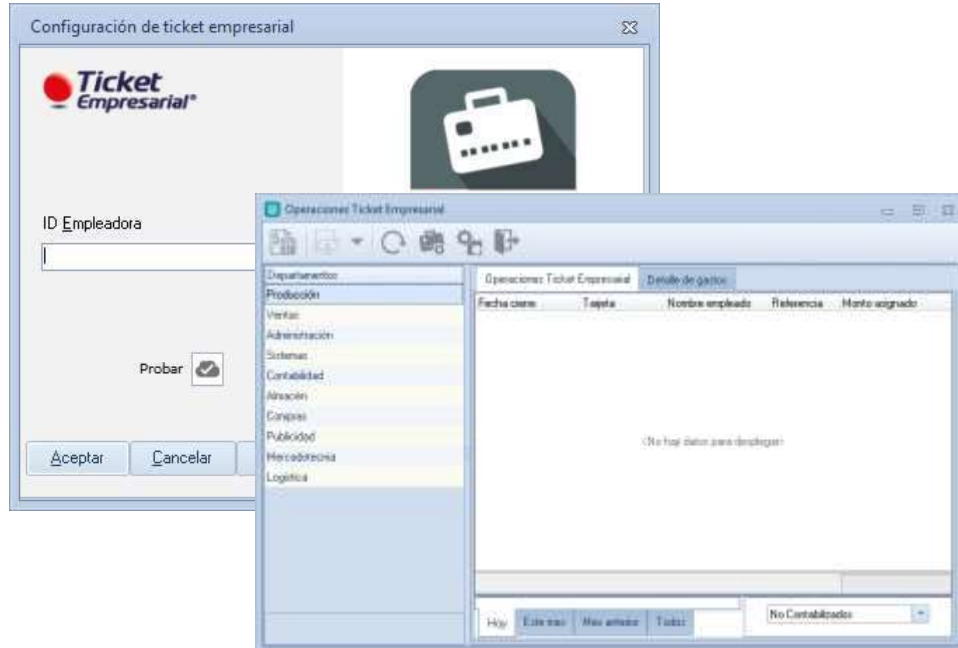

Figura 9. Mi espacio Aspel.

1.8. Reportes

Mejor administración de tus reportes, integrando nuevos reportes comparativos:

- | | |
|------------------------------|--|
| Balance General. | <ul style="list-style-type: none"> • Comparativo contra el periodo anterior. • Comparativo contra presupuesto. • Comparativo por ejercicio. |
| Estado de Resultados. | <ul style="list-style-type: none"> • Comparativo contra periodo anterior. • Comparativo contra presupuesto. |
| Auxiliares | <ul style="list-style-type: none"> • Con departamento. • Con departamento e información de forma de pago y comprobantes. • Con información de forma de pago y comprobantes. |

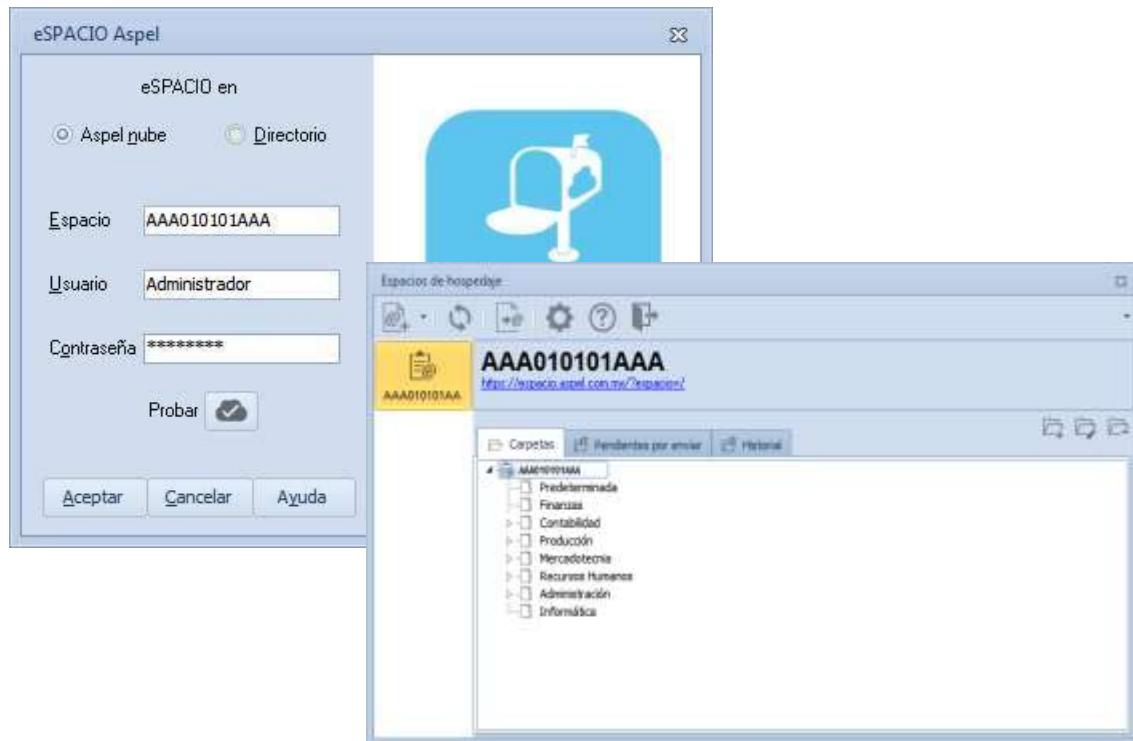
EMPRESARIOS A LA VANGUARDIA

Dirección: Carretera de salida Reg. Fed. AAA/0101AAA
 Población: Magdalena contreras Cédula:

Balance general comparativo contra periodo a Feb/16

Cuenta	Feb/16	Mar	Ene/16	Diferencia	%
Activo circulante					
FONDO FIJOS CAJA	0.00	0.00	0.00	0.00	0.00
BANCO	3,884,876.41				
Banco Débito	38,700.00				
PARSIONES EN VALORES	85,800.00				
CLIENTES	425,760.00				
RESTRICCIONES CUENTAS POR PAGAR	0.00				
DOCUMENTOS POR COBRAR	0.00				
DEUDOS DIVERSOS	80,000.00				
INVERSIONES A FAVOR	0.00				
RESERVAS	181,807.20				
INVERSIONES ACREDITADAS	30,862.56				
INVERSIONES POR ACREDITAR	-11,260.00				
PAGOS ANTICIPADOS	0.00				
IMPUESTOS A PROVEEDORES	0.00				
Total de Activo circulante					

EMPRESARIOS A LA VANGUARDIA

Dirección: Carretera de salida Reg. Fed. AAA/0101AAA
 Población: Magdalena contreras Cédula:

Balance general comparativo contra presupuesto a Feb/16

Cuenta	Presupuesto Feb/16	Saldo Feb/16	Diferencia	%
Activo circulante				
FONDO FIJOS CAJA	0.00	0.00	0.00	0.00
BANCO				
Banco Débito				
PARSIONES EN VALORES				
CLIENTES				
RESTRICCIONES CUENTAS POR PAGAR				
DOCUMENTOS POR COBRAR				
DEUDOS DIVERSOS				
INVERSIONES A FAVOR				
RESERVAS				
INVERSIONES ACREDITADAS				
INVERSIONES POR ACREDITAR				
PAGOS ANTICIPADOS				
IMPUESTOS A PROVEEDORES				
Total de Activo circulante				

EMPRESARIOS A LA VANGUARDIA

Dirección: Carretera de salida Reg. Fed. AAA/0101AAA
 Población: Magdalena contreras Cédula:

Balance general comparativo por ejercicio a Feb/16

Cuenta	Saldo Inicial 2016	Saldo final Feb/2016	Diferencia	%
Activo circulante				
FONDO FIJOS CAJA	0.00	0.00	0.00	0.00
BANCO	3,884,876.41	3,884,876.41	211,121.48	5.43
Banco Débito	38,700.00	38,700.00	0.00	0.00
PARSIONES EN VALORES	85,800.00	85,800.00	0.00	0.00
CLIENTES	425,760.00	425,760.00	0.00	0.00
RESTRICCIONES CUENTAS POR PAGAR	0.00	0.00	0.00	0.00
DOCUMENTOS POR COBRAR	0.00	0.00	0.00	0.00
DEUDOS DIVERSOS	80,000.00	80,000.00	0.00	0.00
INVERSIONES A FAVOR	0.00	0.00	0.00	0.00
RESERVAS	181,807.20	181,807.20	128,737.28	70.93
INVERSIONES ACREDITADAS	30,862.56	30,862.56	18,014.48	58.34
INVERSIONES POR ACREDITAR	0.00	-11,260.00	-11,260.00	100.00
PAGOS ANTICIPADOS	0.00	0.00	0.00	0.00
IMPUESTOS A PROVEEDORES	0.00	0.00	0.00	0.00

Figura 10. Balance general.

Adicional se agregan Distintos tipos de formatos para la balanza de comprobación

Formato	Características
Balanza de comprobación tradicional	Se agregan espacios y sangrías para distinguir el nivel de las cuentas contables.
Balanza de comprobación (Hoja horizontal)	Letra más grande y espacios entre cada cuenta contable
Balanza de comprobación (Fuente grande)	Se mantiene la hoja vertical pero con fuente más grande

