

Facturación WEB en Aspel-CAJA 4.0

1. Introducción.

El sistema CAJA 4.0 permite mediante un sitio WEB facturar la o las notas de venta que se hayan generado en el punto de venta, dando así la facilidad de generar la factura vía Internet.

2. Elaboración del Comprobante Fiscal.

Para generar tu Comprobante Fiscal es necesario realizar los siguientes pasos:

- a) Validar la configuración de los certificados digitales, ambos archivos (.cer) y (.key) deben estar colocados en la ruta C:\Program Files\Common Files\Aspel, posteriormente estos deben de direccionarse en la tienda correspondiente de Caja 4.0 en el menú Caja / Tiendas / Modificar, indicando como primer directorio el nombre del equipo como se muestra a continuación:

- \\Server\DACASPEL\CERTIF~1\xxxxxxxxxxxxx.cer
- \\Server\DACASPEL\CERTIF~1\xxxxxxxxxxxxx.key



Figura 1. Configuración de los certificados digitales.

- b) Ingresar al sistema en el menú Configuración / Parámetros del sistema / Servicios de Página Web.
- En la sección **Generales** se efectúa la configuración del logotipo destinado para el sitio WEB, de igual manera se podrá capturar el texto requerido que se desee mostrar en las notas de ventas.
 - En la sección **Clientes y Proxy** se tienen las opciones:

Opciones	
Consulta de facturas.	Si se encuentra marcado este parámetro se podrá realizar el reenvío de la factura con la o las notas de venta facturadas.
Alta de clientes en catálogo	Si se encuentra el campo activo al realizar una factura en el sitio WEB todos los clientes dados de alta en este servicio serán registrados como clientes de Aspel-CAJA y podrán ser consultados desde el catálogo de clientes.
Datos Proxy <input checked="" type="checkbox"/>	Indica los datos del usuario y contraseña del proxy a la cual se conectara para acceder a los datos en la WEB.

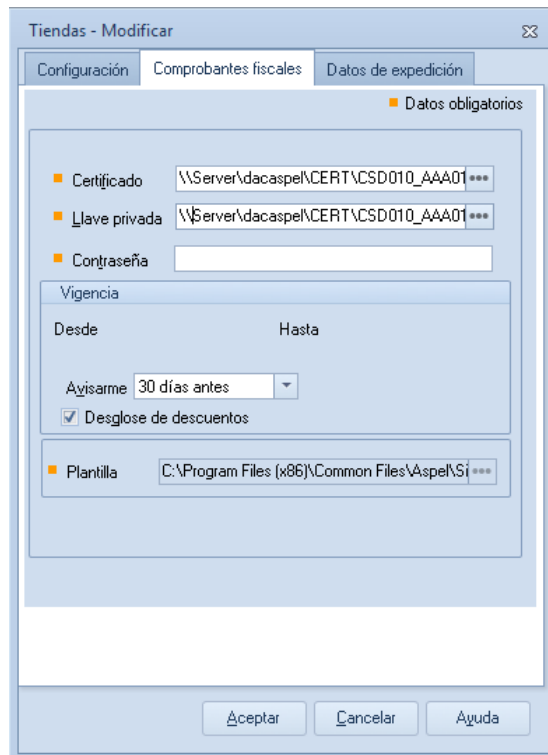

Figura 2. Configuración del Logotipo y leyenda.

- c) Al término de dicha configuración se deben de guardar los cambios con el botón y posteriormente dar clic en .
- d) Ingresar al sitio WEB en donde se presenta la ventana de captura de la nota de venta que se tiene registrada en Aspel-CAJA y así agregar los datos solicitados.

En esta ventana es posible agregar máximo 10 notas de venta.

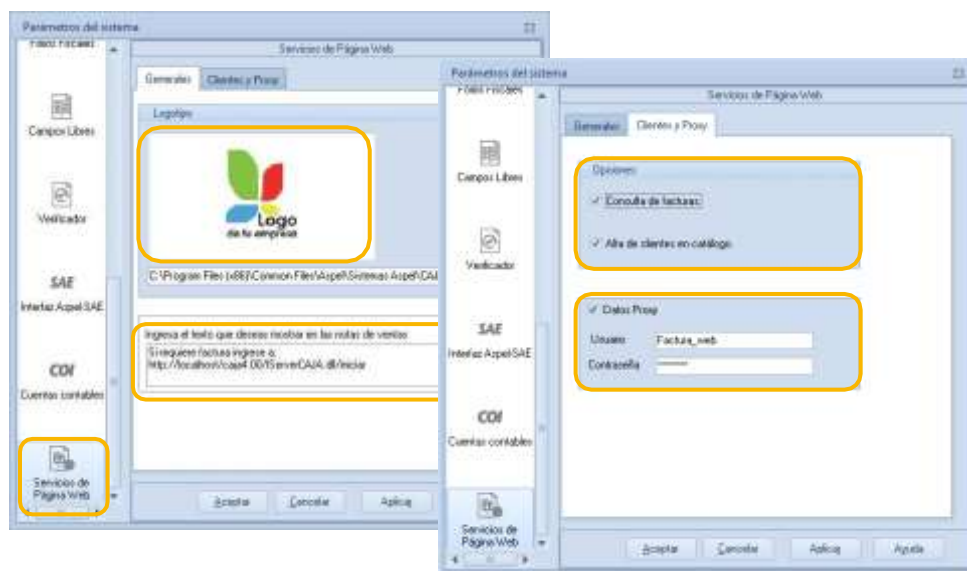
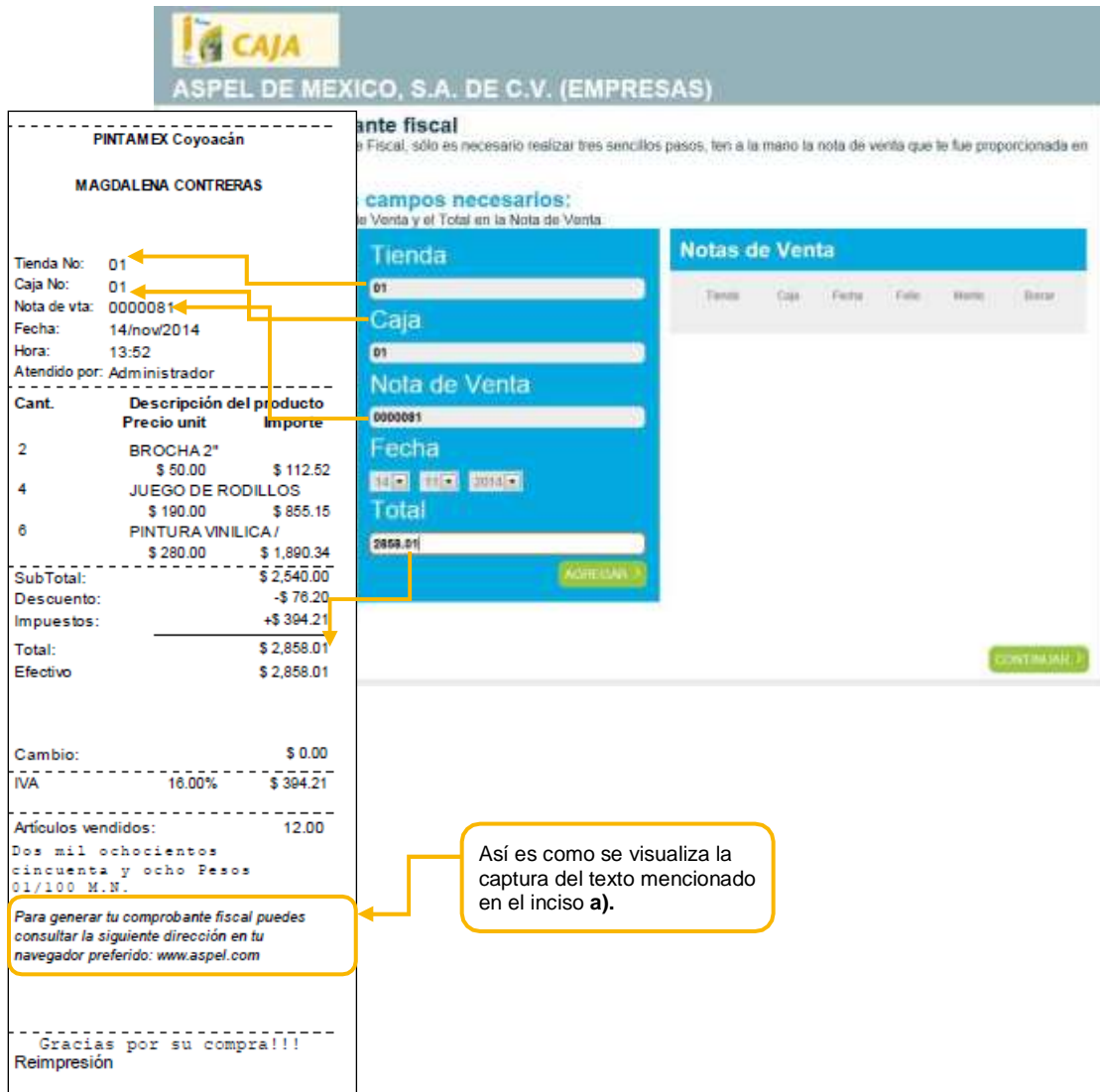

PINTAMEX Coyoacán
MAGDALENA CONTRERAS

Tienda No: 01
Caja No: 01
Nota de vta: 0000081
Fecha: 14/nov/2014
Hora: 13:52
Atendido por: Administrador

Cant.	Descripción del producto	Precio unit	Importe
2	BROCHA 2"	\$ 50.00	\$ 112.52
4	JUEGO DE RODILLOS	\$ 190.00	\$ 855.15
6	PINTURA VINILICA /	\$ 280.00	\$ 1,890.34
SubTotal:			\$ 2,858.01
Descuento:			-\$ 76.20
Impuestos:			+\$ 394.21
Total:			\$ 2,858.01
Efectivo:			\$ 2,858.01

Cambio: \$ 0.00
IVA 16.00% \$ 394.21
Artículos vendidos: 12.00
Dos mil ochocientos cincuenta y ocho Pesos 01/100 M.N.
Para generar tu comprobante fiscal puedes consultar la siguiente dirección en tu navegador preferido: www.aspel.com
Gracias por su compra!!!
Reimpresión

Ante fiscal
Fiscal, sólo es necesario realizar tres sencillos pasos, tener a la mano la nota de venta que te fue proporcionada en el momento de la compra y el Total en la Nota de Venta

Campos necesarios:
Tienda: 01
Caja: 01
Nota de Venta: 0000081
Fecha: 14/11/2014
Total: 2858.01



Notas de Venta

AGREGAR >
CONTINUAR >

Así es como se visualiza la captura del texto mencionado en el inciso a).

Para generar tu comprobante fiscal puedes consultar la siguiente dirección en tu navegador preferido: www.aspel.com

Figura 3. Ingreso al sitio WEB.

- e) Al término de la captura de los datos requeridos, se debe dar clic en el botón  mostrando así la nota de venta y como siguiente paso dar clic en el botón .



The screenshot shows a software interface for recording sales notes. On the left, there are input fields for 'Tienda' (01), 'Caja', 'Nota de Venta', 'Fecha' (14/11/2014), and 'Total'. A green 'AGREGAR' button is at the bottom of this section. On the right, a table titled 'Notas de Venta' contains one entry with columns for 'Tienda', 'Caja', 'Fecha', 'Nota', 'Monto', and 'Status'. A green 'CONTINUAR >' button is at the bottom right of the interface.

Tienda	Caja	Fecha	Nota	Monto	Status
01	01	14/11/2014	0000001	\$ 2,850.01	

Figura 4. Facturando la(s) nota(s) de venta.

- f) En la siguiente ventana se debe capturar el RFC, al que se realizara la factura digital y posteriormente dar clic en la opción **CONTINUAR >** asi se mostraran los datos del cliente, en donde es posible modificarlos presionando el botón **ACTUALIZAR** o grabar la nota de venta con el botón **FINALIZAR >**.



The screenshot shows a form titled 'Generar Comprobantes Fiscales' for 'ASPEL DE MEXICO, S.A. DE C.V. (EMPRESAS)'. It includes the text 'Proporciona Registro Federal de Contribuyentes'. There is an input field for 'R.F.C.' containing '01UMK790215FD0' and a green 'CONTINUAR >' button. A green 'ACTUALIZAR' button is at the bottom right.

Figura 5. RFC del receptor.

Generar Comprobantes Fiscales

Verifica los datos con los que será generado tu Comprobante Fiscal, en caso de que necesites realizar algún cambio presiona el botón "Actualizar", de lo contrario presiona el botón "Finalizar"

Razón social	Karen Buendia Marquez
R.F.C.	BUMK790216FOR
Teléfono	58763321
Calle	Homero
Número	48
Ciudad	Potanco
País	México
Estado	Distrito Federal
C. Postal	07890
Correo electrónico al que se enviará la factura	Demandez@aspel.com.mx

Figura 6. Datos fiscales del Receptor.

- g) Al finalizar de grabar el documento se presentara una ventana indicando que la factura ha sido **“generada exitosamente”**, misma que podras consultar en el sistema de Aspel-CAJA o en tu cuenta de correo electrónico.



Figura 7. Confirmación de factura generada exitosamente y representación impresa.

- h) Posteriormente de requerir el reenvío de la o las notas de venta facturadas se tendrá que habilitar el parámetro mencionado en el inciso a) y al realizar la operación en el sitio web, mostrará una ventana indicando si es requerido el reenvío de la misma.

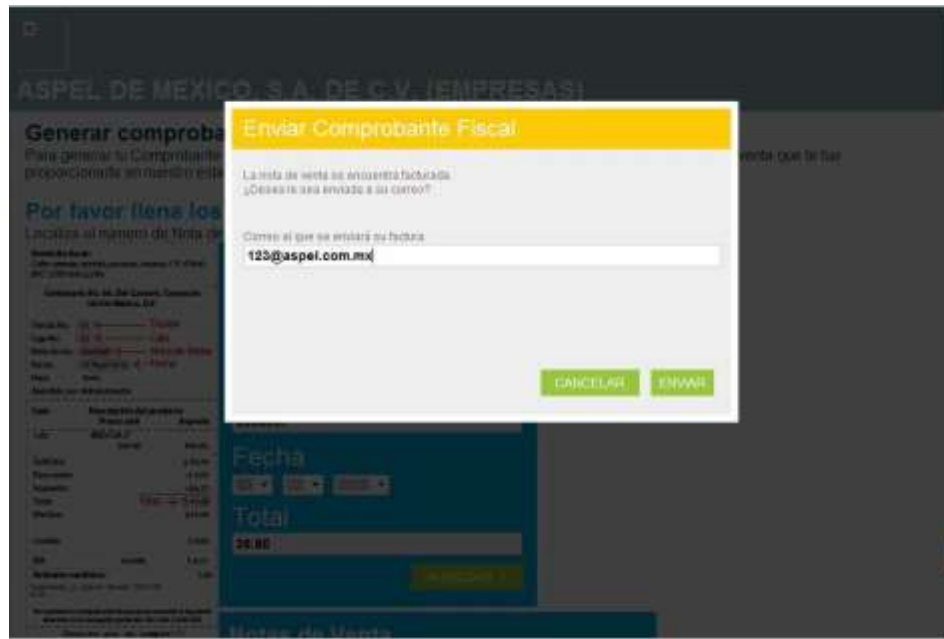

Figura 8. Reenvío de factura.

Para verificar el proceso de configuración de Aspel-Caja para facturación web, te recomendamos consultar el documento **“Instalación y configuración del IIS para la facturación web en Aspel-Caja 4.0”** en la sección de Base de conocimientos en el apartado de Aspel-Caja.